

ORGANIGRAMA FORMAELX

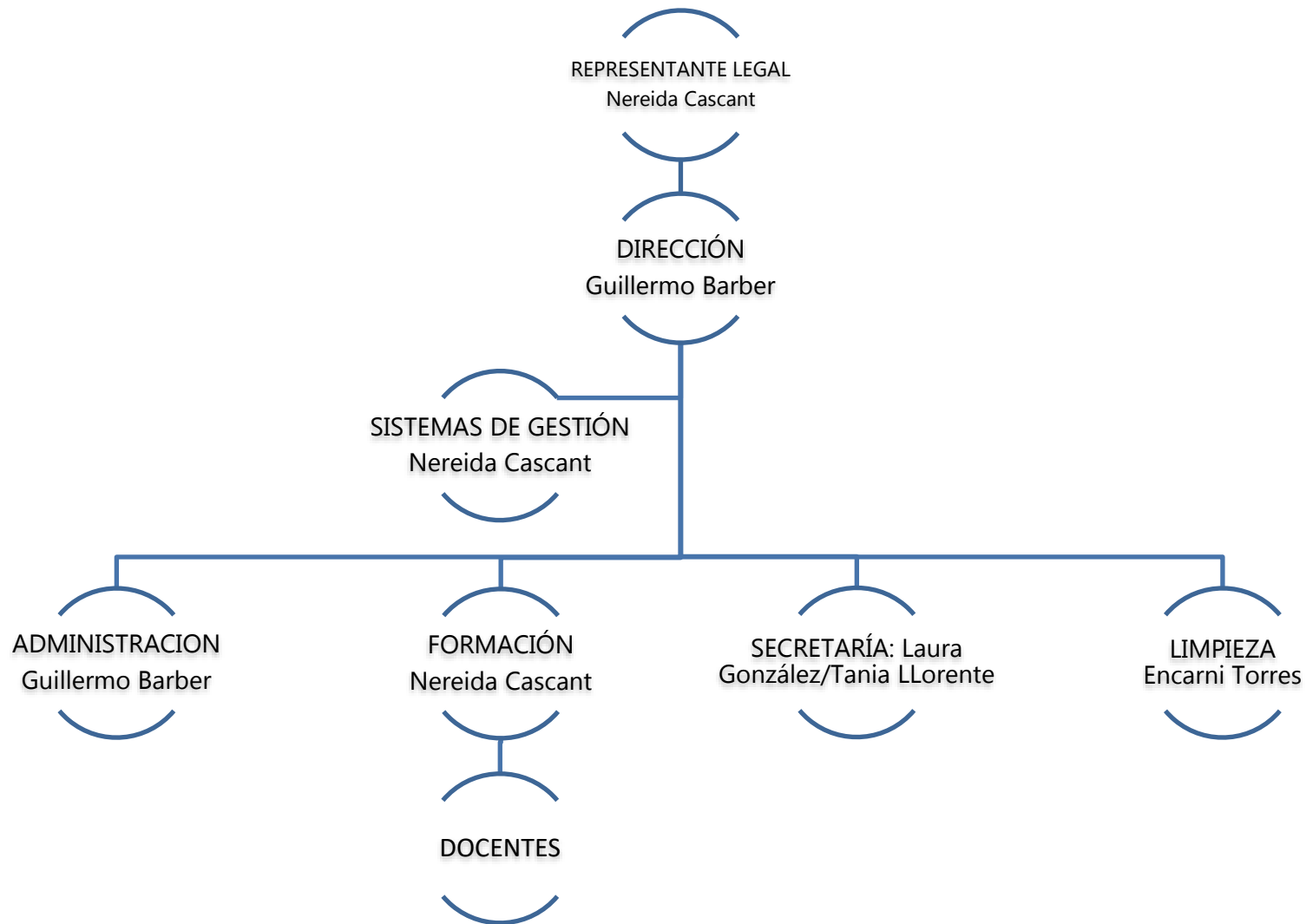

| Codigo BDNS | Objeto | Entidad Pública Concedente | NIF | Importe Concedido | Fecha de Resolución |
|-------------|--|---|-----------|-------------------|---------------------|
| 672049 | Resolución de 30 de diciembre de 2022, del director general de LABORA Servicio Valenciano de Empleo y Formación, por la que se aprueba la convocatoria para la concesión de subvenciones para la realización de acciones formativas dirigidas prioritariamente | Dirección General de Empleo y Formación | A10026662 | 52.245,00 € | 21/12/2023 |
| 672049 | Resolución de 30 de diciembre de 2022, del director general de LABORA Servicio Valenciano de Empleo y Formación, por la que se aprueba la convocatoria para la concesión de subvenciones para la realización de acciones formativas dirigidas prioritariamente | Dirección General de Empleo y Formación | A10026662 | 23.400,00 € | 21/12/2023 |
| 672061 | Resolución de 30 de diciembre de 2022, del director general de LABORA Servicio Valenciano de Empleo y Formación, por la que se aprueba la convocatoria para la concesión de subvenciones para la realización de acciones formativas dirigidas prioritariamente | Dirección General de Empleo y Formación | A10026662 | 24.156,00 € | 16/11/2023 |
| 672049 | Resolución de 30 de diciembre de 2022, del director general de LABORA Servicio Valenciano de Empleo y Formación, por la que se aprueba la convocatoria para la concesión de subvenciones para la realización de acciones formativas dirigidas prioritariamente | Dirección General de Empleo y Formación | A10026662 | 37.359,00 € | 21/12/2023 |
| 672061 | Resolución de 30 de diciembre de 2022, del director general de LABORA Servicio Valenciano de Empleo y Formación, por la que se aprueba la convocatoria para la concesión de subvenciones para la realización de acciones formativas dirigidas prioritariamente | Dirección General de Empleo y Formación | A10026662 | 29.467,80 € | 28/12/2023 |
| 607167 | Resolución de 30/12/2021 de la Dirección General de LABORA SERVEF, por la que se aprueba la convocatoria de subvenciones para realizar de acciones formativas prioritariamente para desempleados y formación con compromiso de contratación 2022 | Dirección General de Empleo y Formación | A10026662 | 23.400,00 € | 22/11/2022 |
| 607167 | Resolución de 30/12/2021 de la Dirección General de LABORA SERVEF, por la que se aprueba la convocatoria de subvenciones para realizar de acciones formativas prioritariamente para desempleados y formación con compromiso de contratación 2022 | Dirección General de Empleo y Formación | A10026662 | 56.364,00 € | 25/11/2022 |
| 607167 | Resolución de 30/12/2021 de la Dirección General de LABORA SERVEF, por la que se aprueba la convocatoria de subvenciones para realizar de acciones formativas prioritariamente para desempleados y formación con compromiso de contratación 2022 | Dirección General de Empleo y Formación | A10026662 | 52.245,00 € | 22/11/2022 |
| 607167 | Resolución de 30/12/2021 de la Dirección General de LABORA SERVEF, por la que se aprueba la convocatoria de subvenciones para realizar de acciones formativas prioritariamente para desempleados y formación con compromiso de contratación 2022 | Dirección General de Empleo y Formación | A10026662 | 38.191,50 € | 22/11/2022 |
| 607167 | Resolución de 30/12/2021 de la Dirección General de LABORA SERVEF, por la que se aprueba la convocatoria de subvenciones para realizar de acciones formativas prioritariamente para desempleados y formación con compromiso de contratación 2022 | Dirección General de Empleo y Formación | A10026662 | 5.017,50 € | 01/12/2022 |
| 607167 | Resolución de 30/12/2021 de la Dirección General de LABORA SERVEF, por la que se aprueba la convocatoria de subvenciones para realizar de acciones formativas prioritariamente para desempleados y formación con compromiso de contratación 2022 | Dirección General de Empleo y Formación | A10026662 | 29.467,80 € | 12/12/2022 |
| 607167 | Resolución de 30/12/2021 de la Dirección General de LABORA SERVEF, por la que se aprueba la convocatoria de subvenciones para realizar de acciones formativas prioritariamente para desempleados y formación con compromiso de contratación 2022 | Dirección General de Empleo y Formación | A10026662 | 35.227,50 € | 22/11/2022 |
| 641795 | Resolución de la entidad pública empresarial red.es, M.P. por la que se convocan las ayudas destinadas a la digitalización de empresas del Segmento II (entre 3 y menos de 10 empleados), Programa Kit Digital. | Entidad Pública Empresarial Red.Es | EA0044367 | 6.000,00 € | 06/10/2022 |
| 607167 | Resolución de 30/12/2021 de la Dirección General de LABORA SERVEF, por la que se aprueba la convocatoria de subvenciones para realizar de acciones formativas prioritariamente para desempleados y formación con compromiso de contratación 2022 | Dirección General de Empleo y Formación | A10026662 | 53.865,00 € | 22/11/2022 |
| 607167 | Resolución de 30/12/2021 de la Dirección General de LABORA SERVEF, por la que se aprueba la convocatoria de subvenciones para realizar de acciones formativas prioritariamente para desempleados y formación con compromiso de contratación 2022 | Dirección General de Empleo y Formación | A10026662 | 5.017,50 € | 01/12/2022 |
| 607167 | Resolución de 30/12/2021 de la Dirección General de LABORA SERVEF, por la que se aprueba la convocatoria de subvenciones para realizar de acciones formativas prioritariamente para desempleados y formación con compromiso de contratación 2022 | Dirección General de Empleo y Formación | A10026662 | 77.868,00 € | 22/11/2022 |
| 607167 | Resolución de 30/12/2021 de la Dirección General de LABORA SERVEF, por la que se aprueba la convocatoria de subvenciones para realizar de acciones formativas prioritariamente para desempleados y formación con compromiso de contratación 2022 | Dirección General de Empleo y Formación | A10026662 | 50.778,00 € | 22/11/2022 |
| 607167 | Resolución de 30/12/2021 de la Dirección General de LABORA SERVEF, por la que se aprueba la convocatoria de subvenciones para realizar de acciones formativas prioritariamente para desempleados y formación con compromiso de contratación 2022 | Dirección General de Empleo y Formación | A10026662 | 23.287,50 € | 22/11/2022 |
| 641511 | RESOLUCIÓN DEL CONSELLER DE ECONOMIA SOSTENIBLE, SECTORES PRODUCTIVOS, COMERCIO Y TRABAJO, POR LA QUE SE APRUEBAN LAS BASES REGULADORAS Y SE CONVOCAN SUBVENCIONES PARA EL EJERCICIO 2022, DESTINADAS AL DESARROLLO DE ACCIONES PARA LA FORMACIÓN NO FORMAL DE | Dirección General de Empleo y Formación | A10026662 | 83.978,10 € | 30/12/2022 |
| 605007 | Resolución de 30/12/2021 de la Dirección General de LABORA SERVEF, por la que se aprueba la convocatoria de subvenciones para acciones formativas dirigidas prioritariamente a personas ocupadas 2022 | Dirección General de Empleo y Formación | A10026662 | 144.684,38 € | 12/12/2022 |
| 607167 | Resolución de 30/12/2021 de la Dirección General de LABORA SERVEF, por la que se aprueba la convocatoria de subvenciones para realizar de acciones formativas prioritariamente para desempleados y formación con compromiso de contratación 2022 | Dirección General de Empleo y Formación | A10026662 | 90.576,00 € | 22/11/2022 |

| Codigo BDNS | Objeto | Entidad Pública Concedente | NIF | Importe Concedido | Fecha de Resolución |
|-------------|--|---|-----------|-------------------|---------------------|
| 607167 | Resolución de 30/12/2021 de la Dirección General de LABORA SERVEF, por la que se aprueba la convocatoria de subvenciones para realizar de acciones formativas prioritariamente para desempleados y formación con compromiso de contratación 2022 | Dirección General de Empleo y Formación | A10026662 | 39.253,50 € | 12/12/2022 |
| 607167 | Resolución de 30/12/2021 de la Dirección General de LABORA SERVEF, por la que se aprueba la convocatoria de subvenciones para realizar de acciones formativas prioritariamente para desempleados y formación con compromiso de contratación 2022 | Dirección General de Empleo y Formación | A10026662 | 53.853,00 € | 22/11/2022 |
| 605007 | Resolución de 30/12/2021 de la Dirección General de LABORA SERVEF, por la que se aprueba la convocatoria de subvenciones para acciones formativas dirigidas prioritariamente a personas ocupadas 2022 | Dirección General de Empleo y Formación | A10026662 | 271.955,06 € | 17/11/2022 |